Ako nainštalovať Windows 7 na počítač

V tomto návode sa dozviete ako nainštalovať systém Windows 7 na počítač a čo bude potrebné pred inštaláciou vykonať. Spomeniem aj to, ako správne rozdeliť disk.

Čo treba spraviť pred inštaláciou

Najskôr je dôležité vedieť či idete Windows inštalovať na čistý disk bez dát, alebo potrebujete dáta predtým zálohovať. Odporúča sa dáta **zálohovať** na externý disk, prípadne iné médium.
Ja osobne mám disk rozdelený na dve partície (oddiely). Na prvej sa nachádza Windows spolu s ostatnými programami a na druhej partícii mam uložené svoje osobné dáta ako rôzne dokumenty, fotky, atď…, ktoré nechcem aby sa pri prípadnej preinštalácii zmazali. Výhoda takto rozdeleného disku je v tom, že ak sa vám niečo stane so systémom, tak stačí jednoducho vložiť CD a za pár minút je PC preinštalovaný. Vaše dáta pritom ostanú tam kde boli – na druhej tzv. **„Záložnej" partícii**.

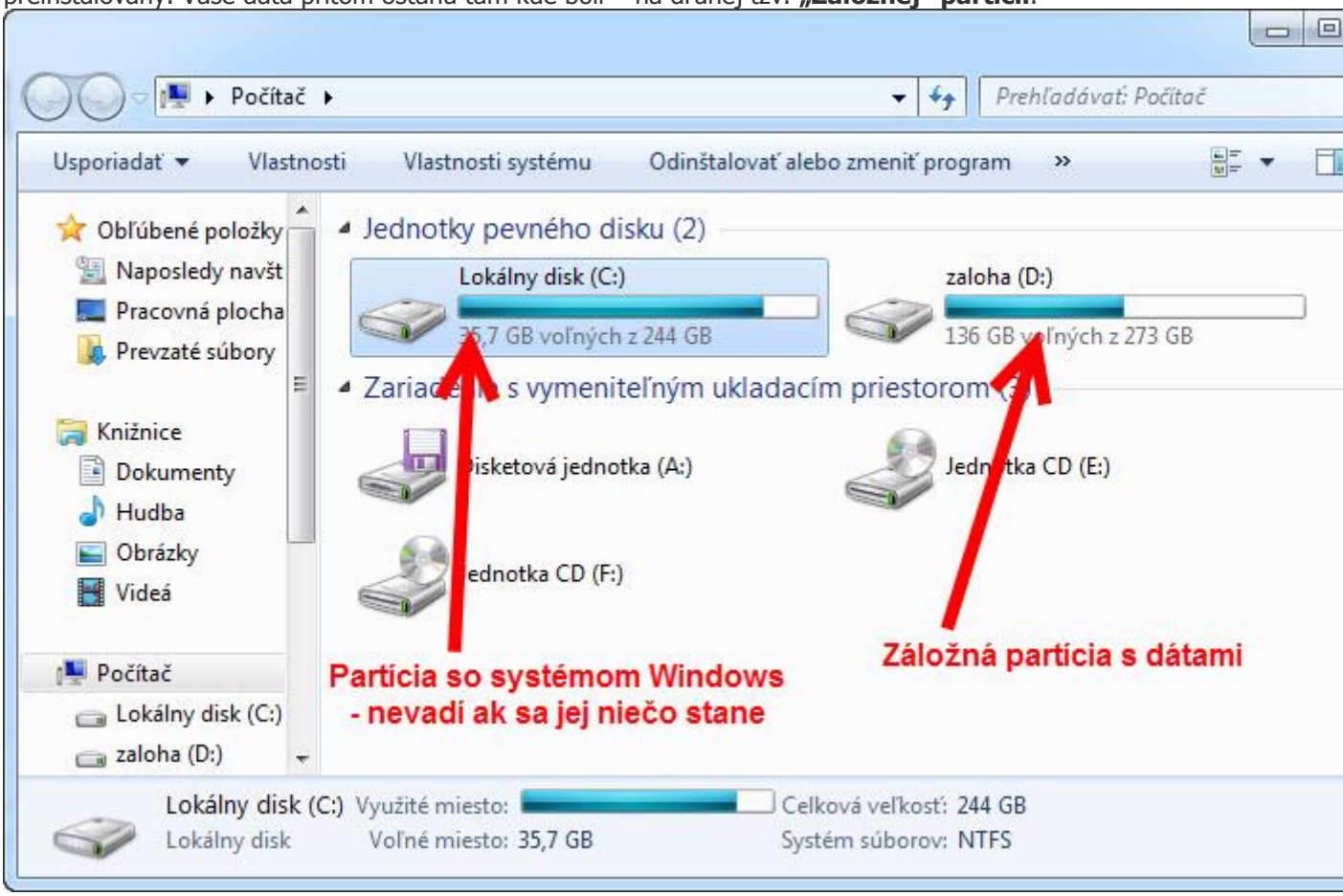

O tom ako môžete rozdeliť disk na partície som už popísal v tomto článku.

Postup inštalácie Windows 7

1.) Vložíme disk s operačným systémom Windows 7 do CD/DVD mechaniky a reštartujeme počítač. Ak máte stiahnutý ISO súbor, bude potrebné ho najskôr napáliť na DVD. O tom čo je ISO súbor a ako ho napáliť sa dozviete v článku, ktorý som písal už dávnejšie.
2.) Ihneď po reštartovaní počítača bude potrebné dostať sa do BIOSU a **nastaviť bootovanie z CD/DVD mechaniky**. To znamená, že počítač sa najskôr pokúsi načítať dáta z CD/DVD a až potom z pevného disku počítača. To je veľmi dôležité, pretože naše inštalačné dáta sa nachádzajú práve na CD/DVD. Ak neviete ako na to, mohol by vám pomôcť návod na nastavenie bootovania z CD/DVD mechaniky.
3.) Po nastavení Bootovania z CD/DVD mechaniky nám počítač po spustení vypíše **„Press any key to boot from CD or DVD…."**. Vtedy je nutné **stlačiť nejakú klávesu**, aby sa zahájila inštalácia

systému.

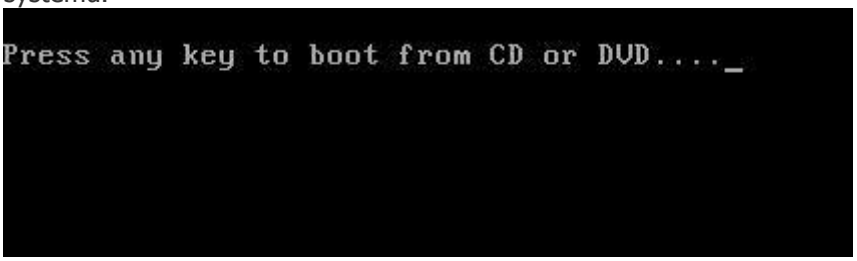

4.) Hneď na to na nás vyskočí pár hlášok, že Windows načítava dáta atď…

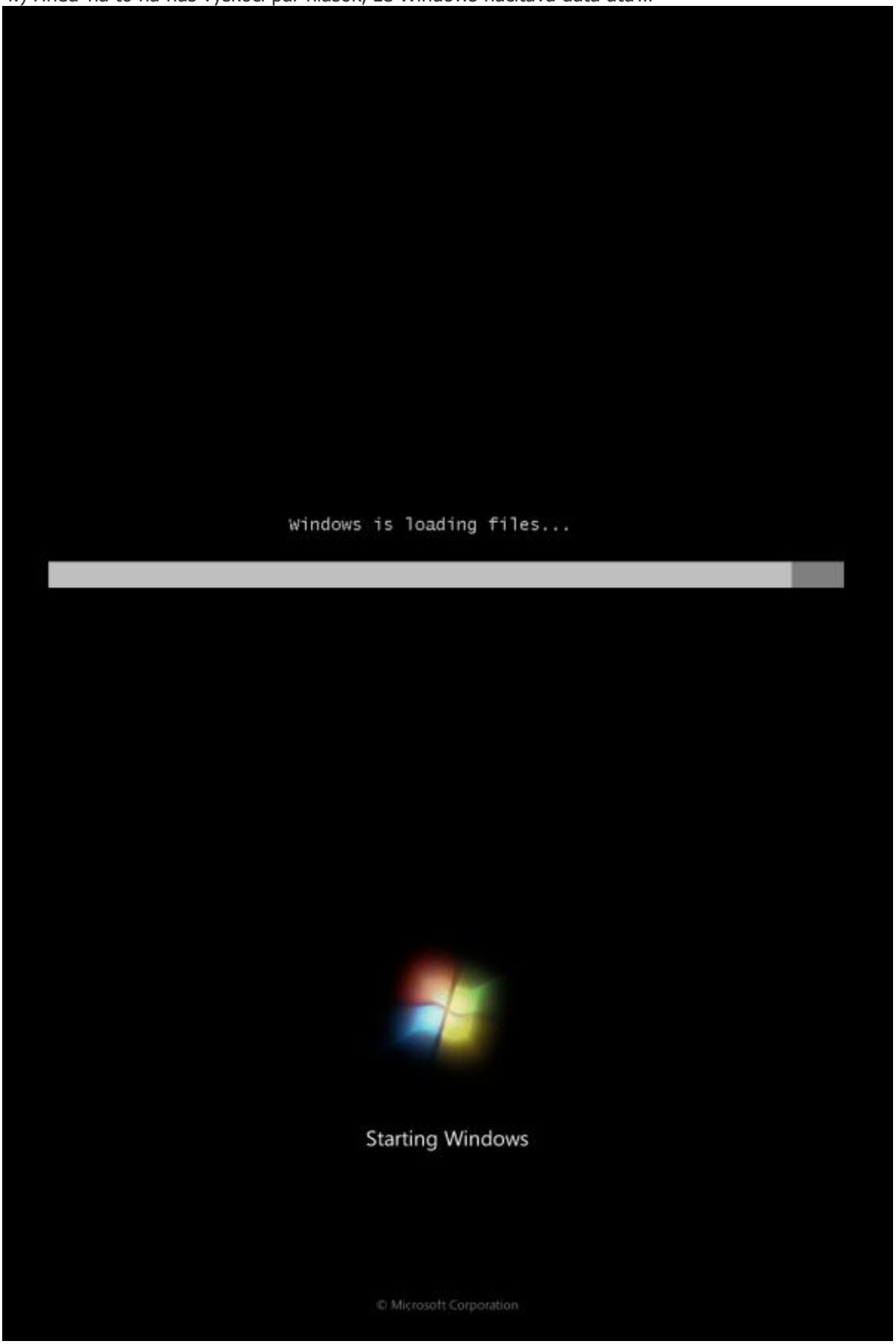

5.) V tomto kroku v podstate nič nenastavujeme, keďže je to už prednastavené. Preto klikneme na tlačidlo **„Ďalej"** a následne na tlačidlo **„Inštalovať"**.

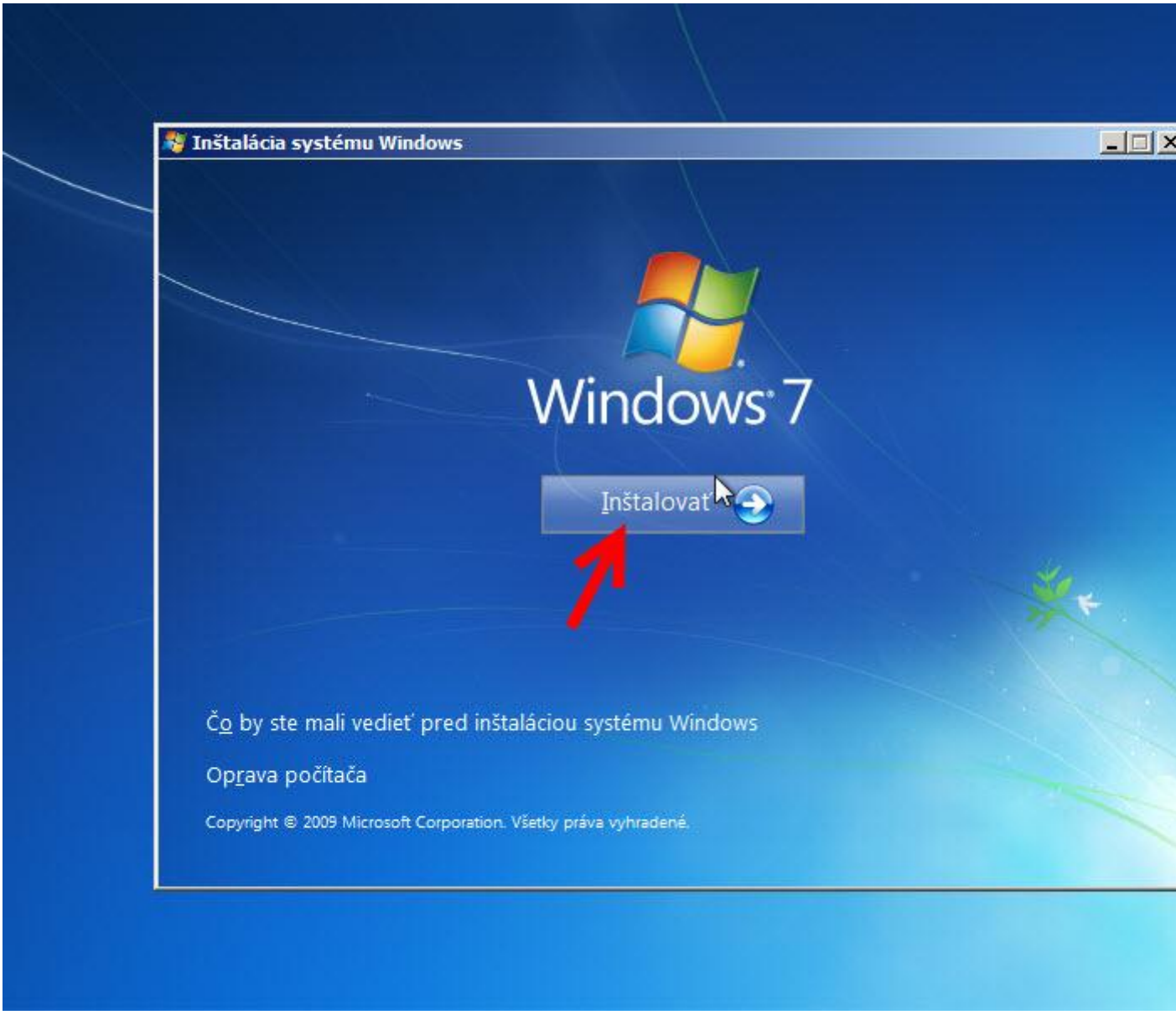
Inštalácia systému Windows
Windows 7
Inštalovať
Čo by ste mali vedieť pred inštaláciou systému Windows
Oprava počítača
Copyright © 2009 Microsoft Corporation. Všetky práva vyhradené.

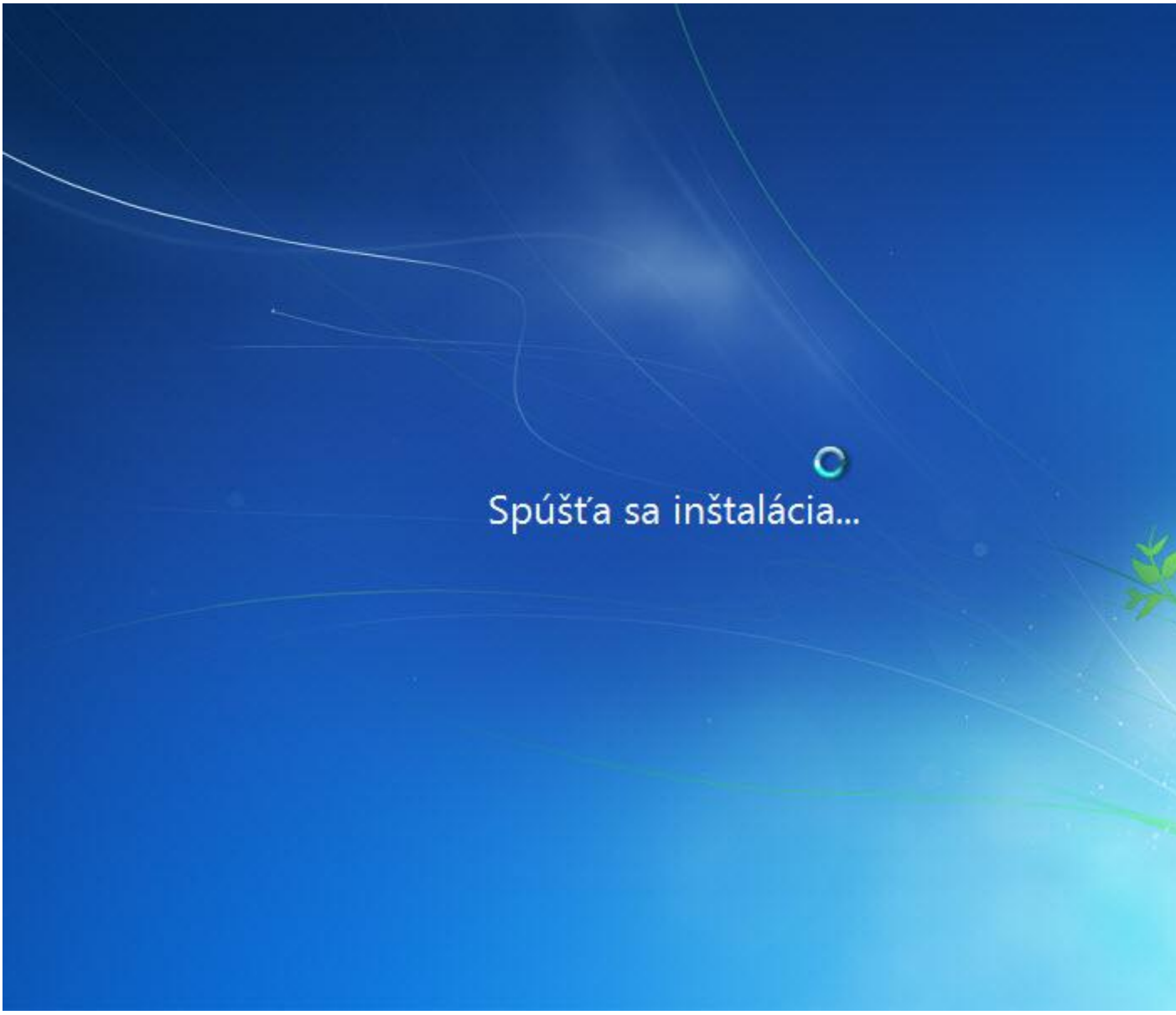
Spúšťa sa inštalácia...

6.) V tomto kroku len zaškrtneme **„Súhlasím s licenčnými podmienkami"** a klikneme na tlačidlo **„Ďalej"**.

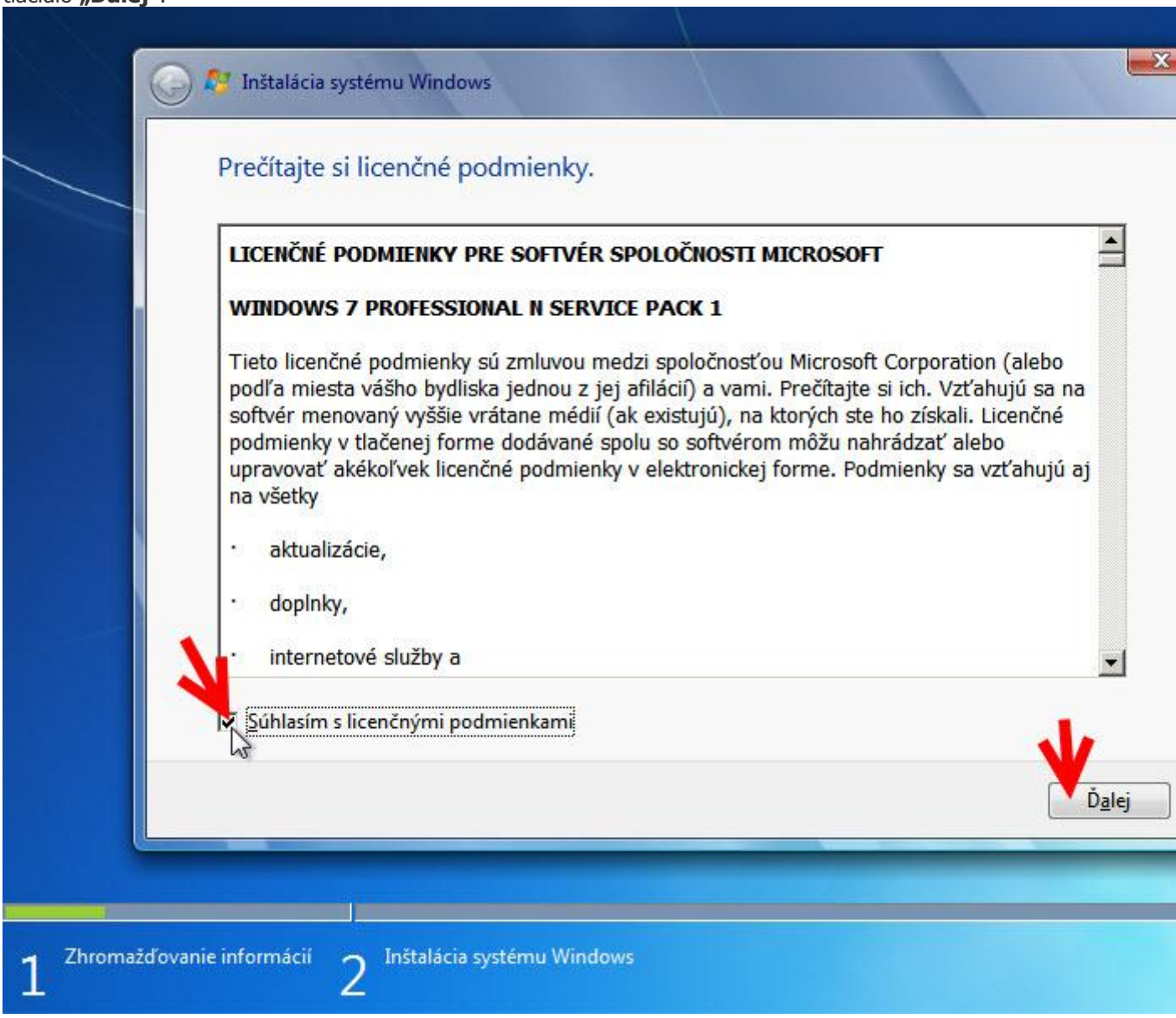

7.) V tomto kroku vyberieme možnosť **„Vlastná (rozšírená)"**.

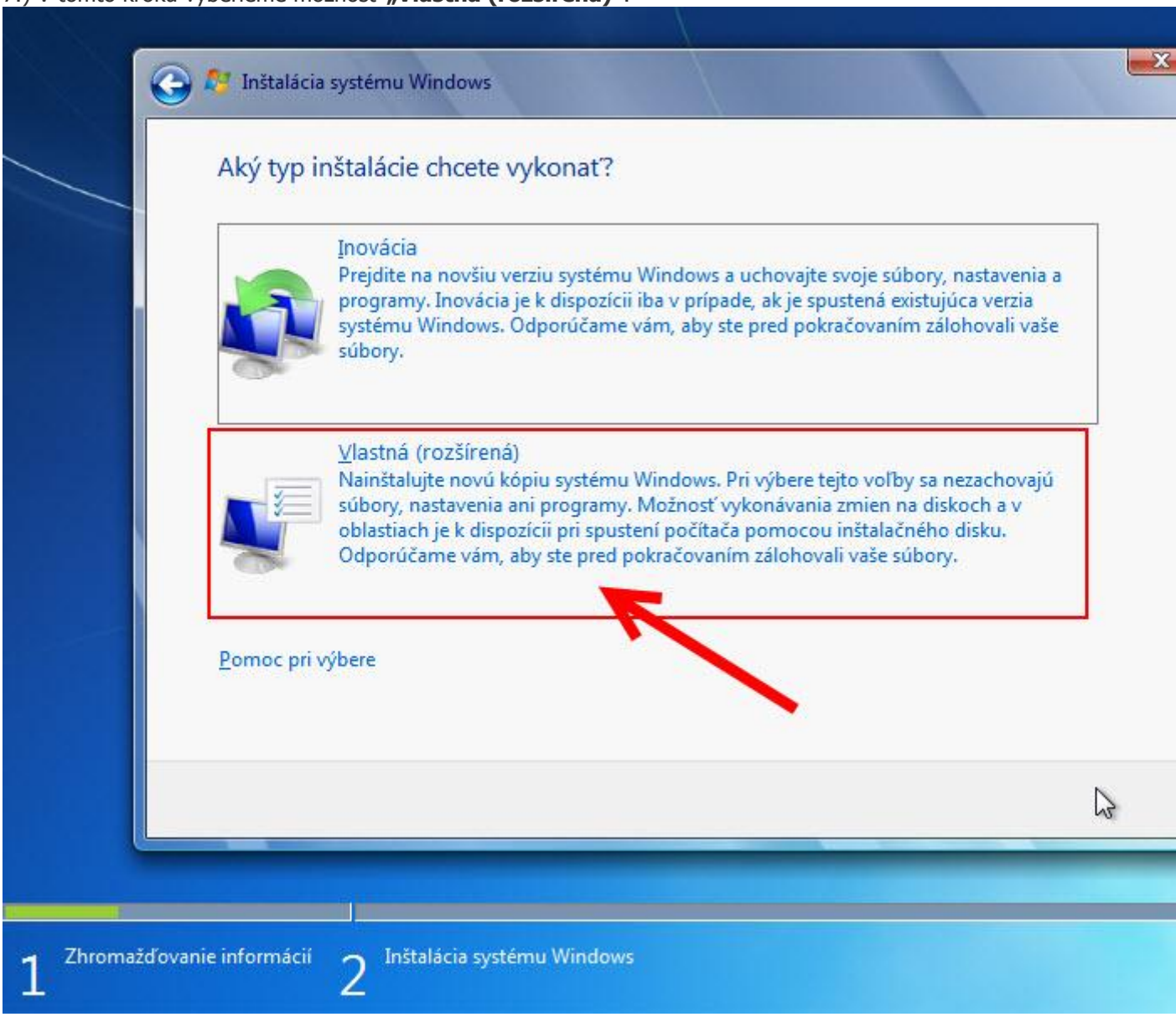

8.) Tento krok je **dôležitý**. Pri inštalácií na čistý disk máme možnosť rozdeliť disk na partície. Ako som písal už vyššie, ja osobne mám disk rozdelený na 2 partície. Na prvej sa bude nachádzať samotná inštalácia systému Windows aj s ďalšími aplikáciami a na druhej budú moje osobné dáta.
Najskôr teda vytvoríme partíciu pre systém Windows 7. Klikneme na tlačidlo **„Nový"** a zvolíme veľkosť partície v MB. V tomto návode to bude len 30 000, ale odporúčam viac ak tam plánujete inštalovať aj nejaké väčšie aplikácie. Odporúčam aspoň 100 000MB, ale je to na vás.

Po zvolení vhodnej veľkosti klikneme na tlačidlo **„Použiť"** a v okne ktoré sa nám zobrazí na **„Ok"**.

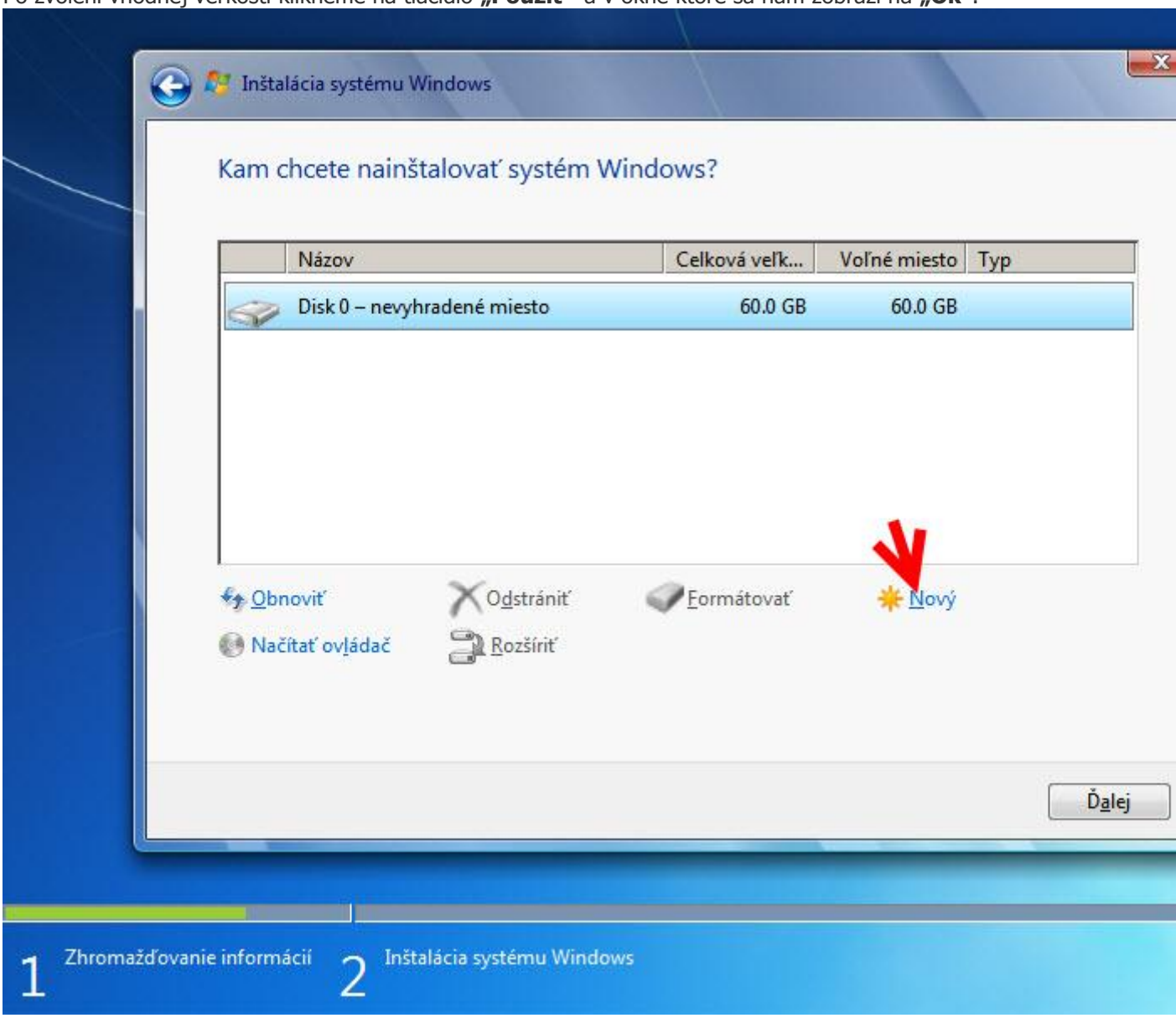

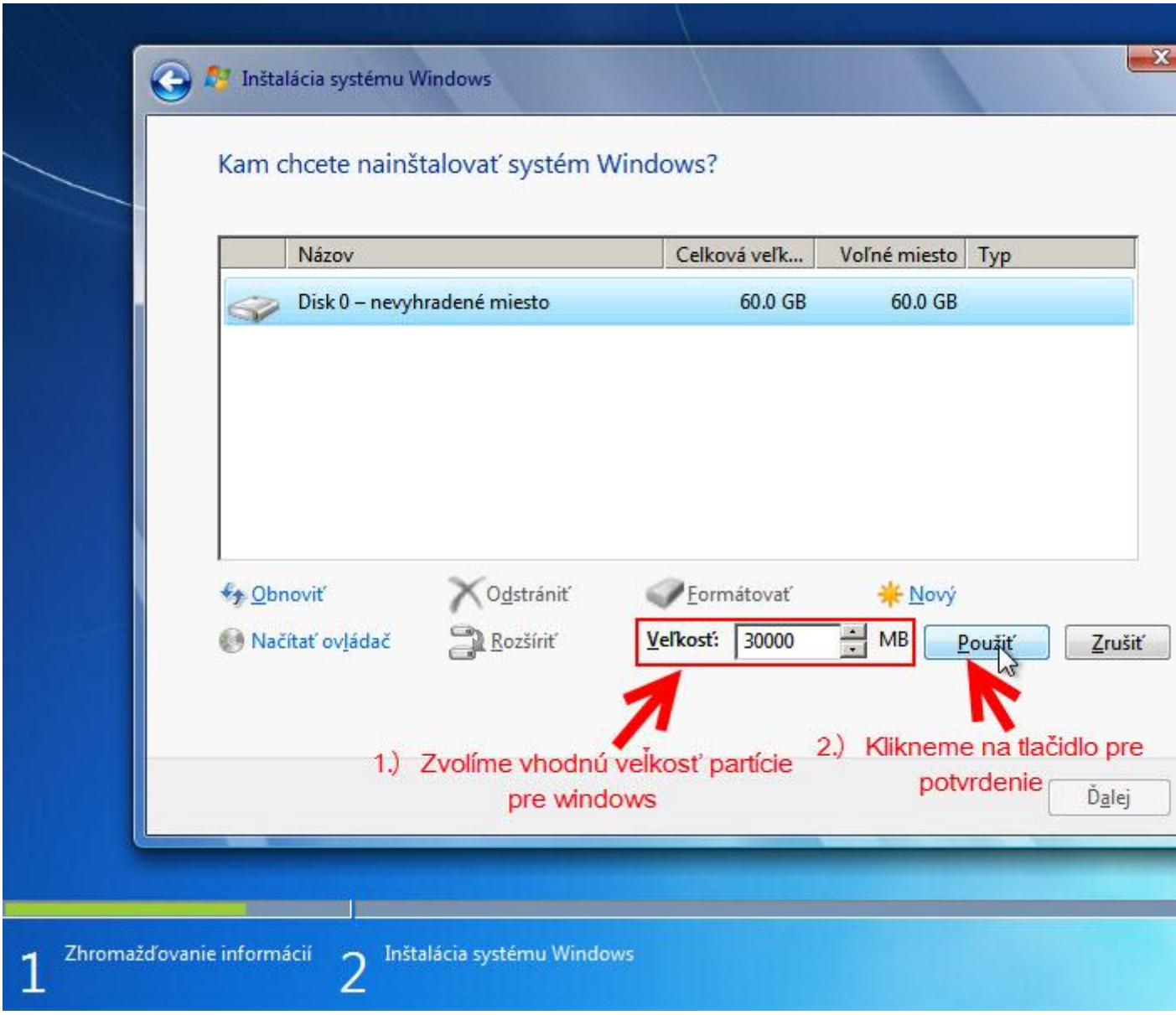
Inštalácia systému Windows
Kam chcete nainštalovať systém Windows?
Názov
Celková veľk...
Voľné miesto
Typ
Disk 0 – nevyhradené miesto
60.0 GB
60.0 GB
Obnoviť
Odstrániť
Formátovať
Nový
Načítať ovládač
Rozšíriť
Veľkosť:
30000
MB
Použiť
Zrušiť
1.) Zvolíme vhodnú veľkosť partície pre windows
2.) Klikneme na tlačidlo pre potvrdenie
Ďalej
1 Zhromažďovanie informácií
2 Inštalácia systému Windows

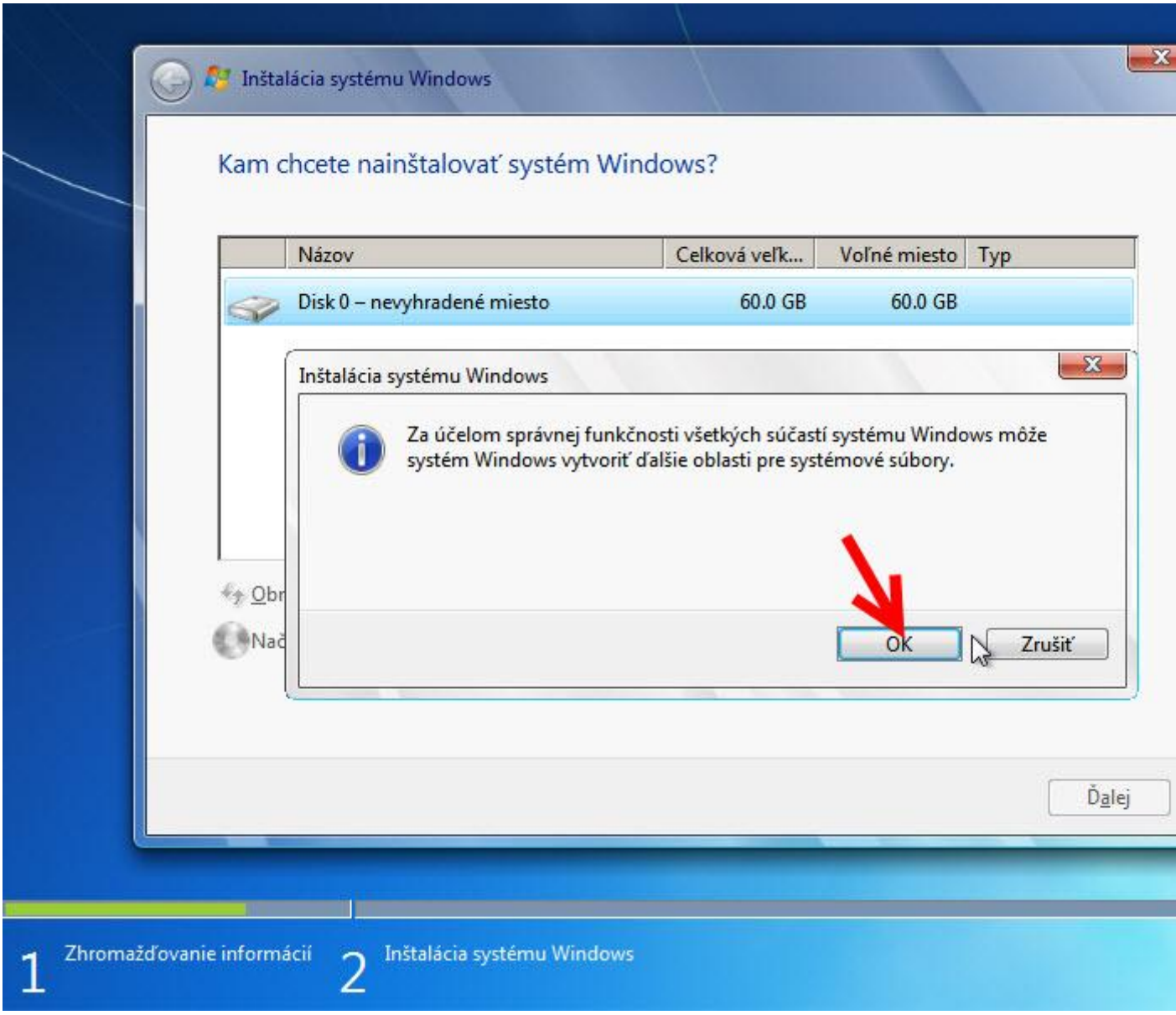
Inštalácia systému Windows
Kam chcete nainštalovať systém Windows?
Názov
Celková veľk...
Voľné miesto
Typ
Disk 0 – nevyhradené miesto
60.0 GB
60.0 GB
Inštalácia systému Windows
Za účelom správnej funkčnosti všetkých súčastí systému Windows môže systém Windows vytvoriť ďalšie oblasti pre systémové súbory.
OK
Zrušiť
Ďalej
1 Zhromažďovanie informácií
2 Inštalácia systému Windows

Teraz urobíme to isté pre zvyšné voľné miesto. Veľkosť sa nastaví už automaticky na vyplnenie voľného miesta na disku. Táto partícia bude slúžiť ako **miesto pre naše dáta**.

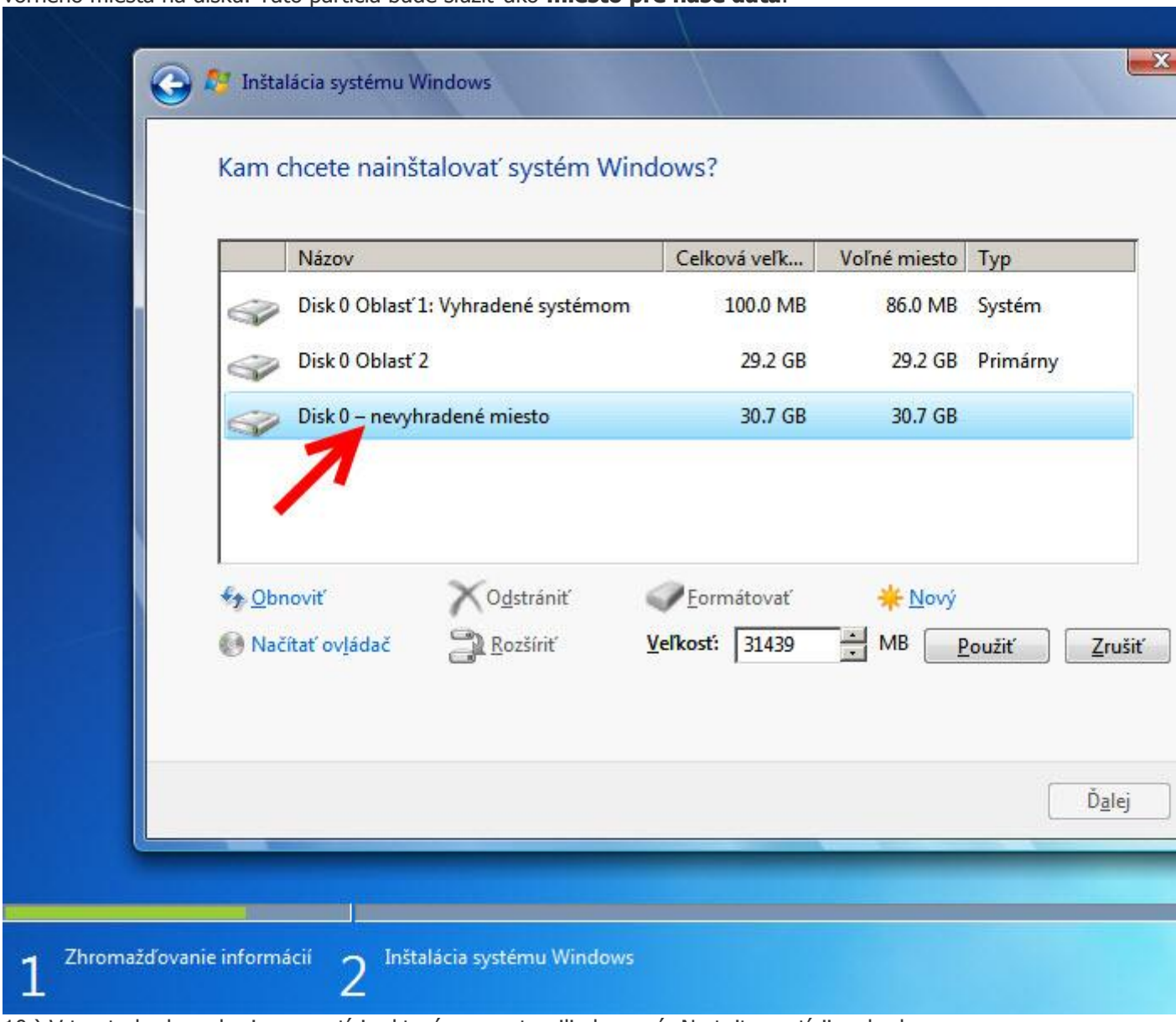

10.) V tomto kroku vyberieme partíciu, ktorú sme vytvorili ako prvú. Na tejto partícii sa bude nachádzať aj systém Windows. Všimnite si, že sa nám automaticky vytvorila aj partícia s veľkosťou

100MB, ktorá slúži pre potreby systému.

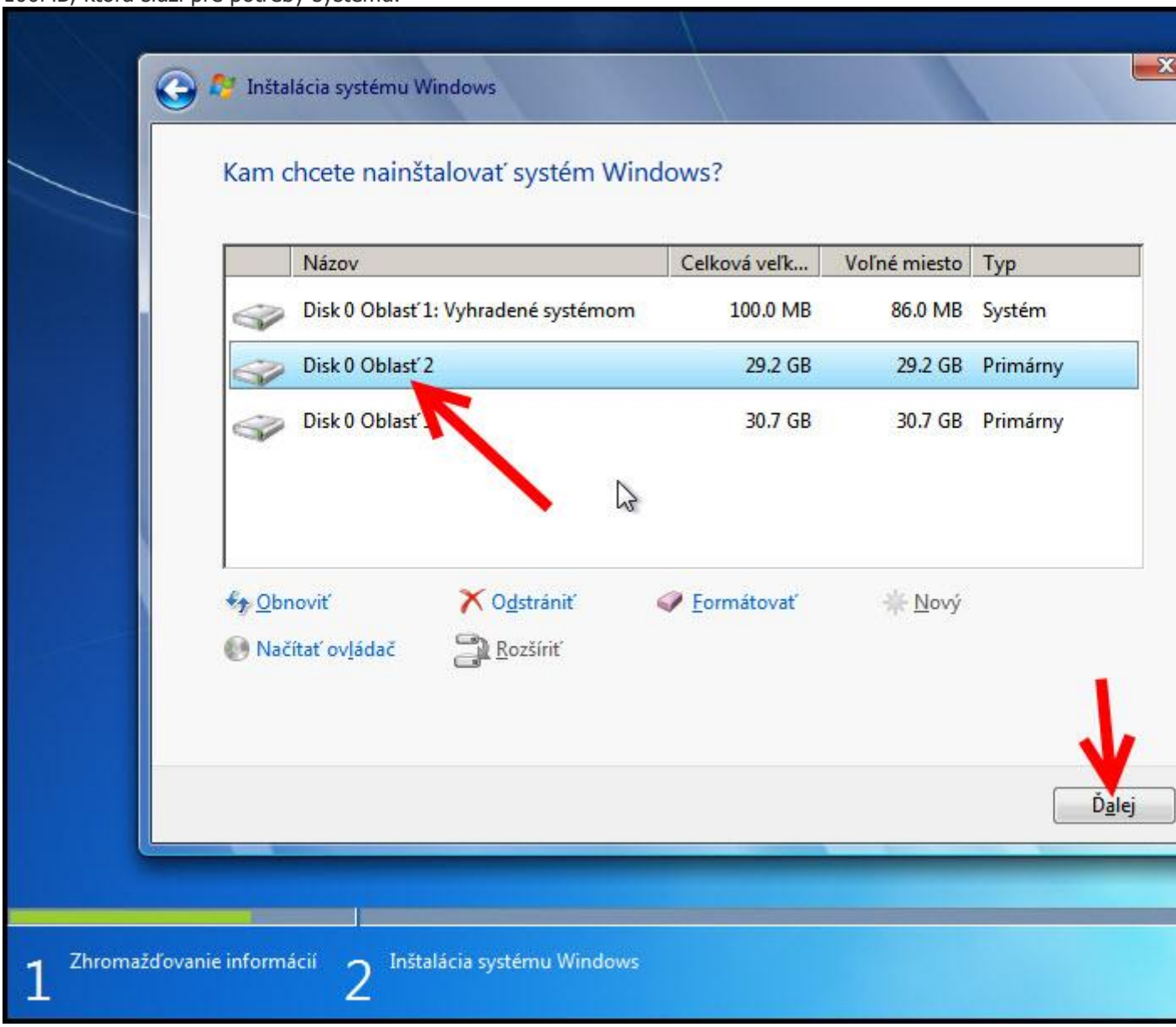

11.) Po odkliknutí sa začnú kopírovať súbory systému Windows. Počas tohto kroku sa počítač sám **niekoľkokrát reštartuje**.

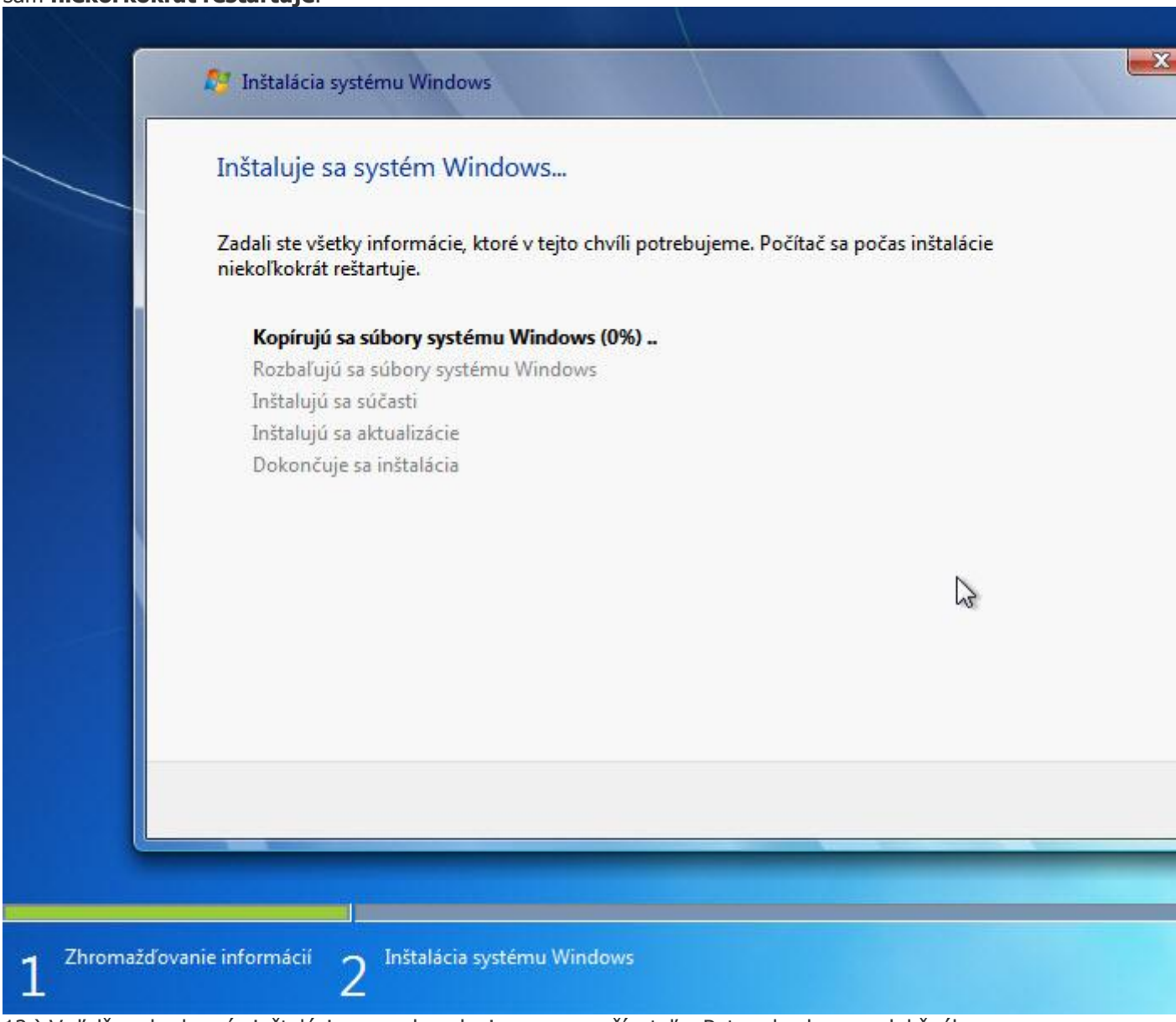

12.) V ďalšom kroku nás inštalácia vyzve k zadaniu mena používateľa. Potom hesla a produkčného kľúča, ten môžete zadať aj neskôr.

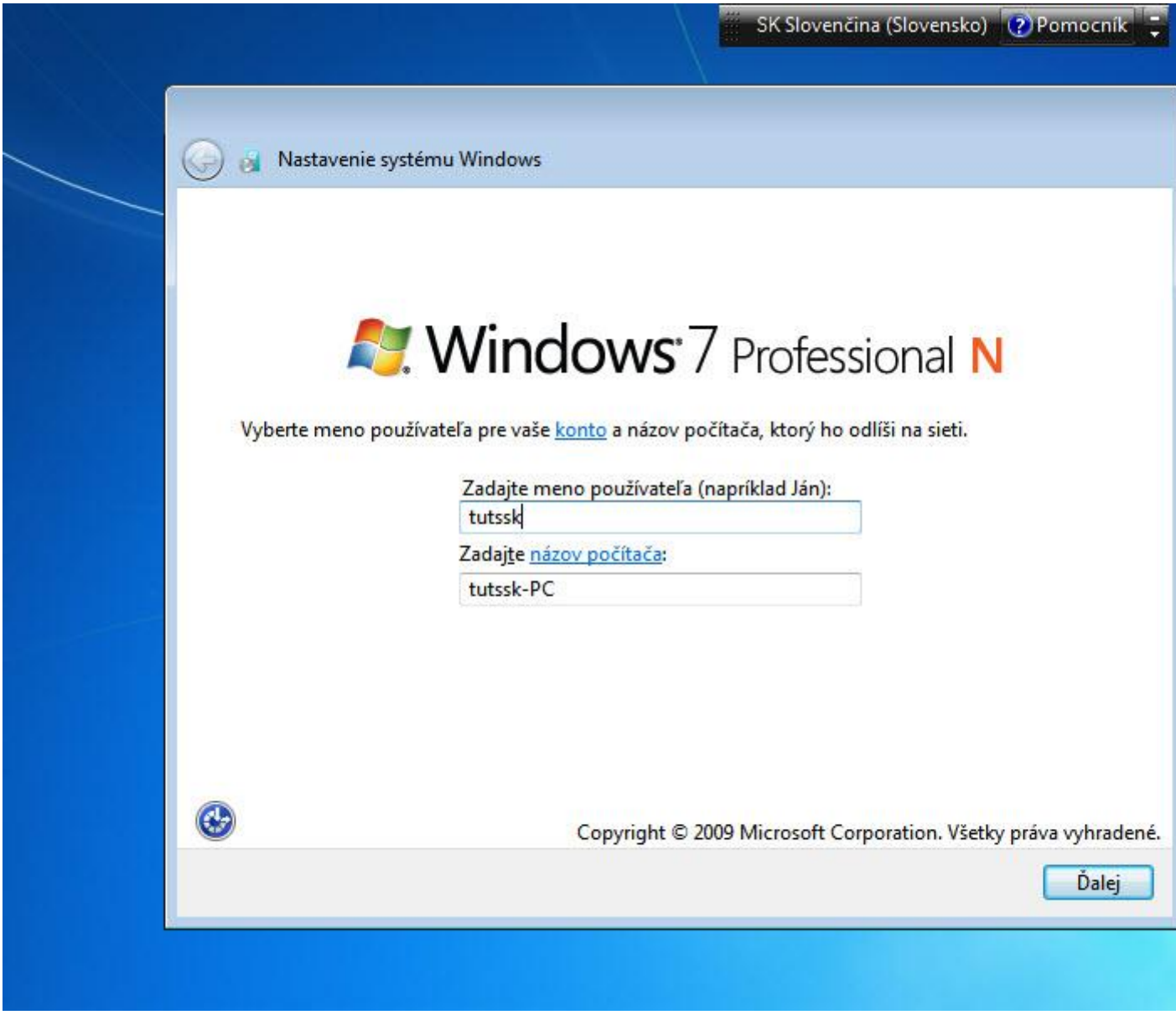
SK Slovenčina (Slovensko)
Pomocník
Nastavenie systému Windows
Windows 7 Professional N
Vyberte meno používateľa pre vaše konto a názov počítača, ktorý ho odlíši na sieti.
Zadajte meno používateľa (napríklad Ján):
tutssk
Zadajte názov počítača:
tutssk-PC
Copyright © 2009 Microsoft Corporation. Všetky práva vyhradené.
Ďalej

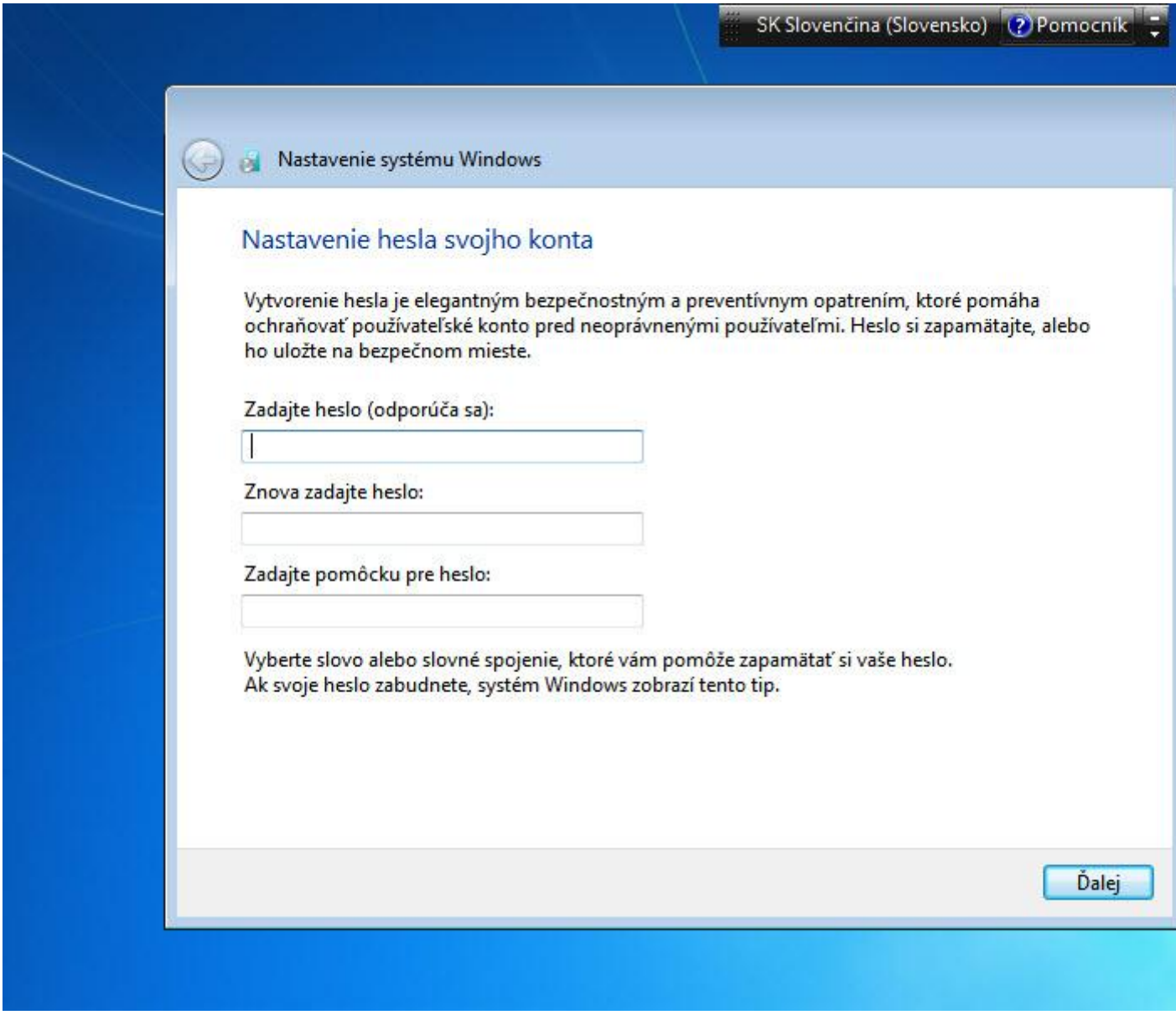
SK Slovenčina (Slovensko)
Pomocník
Nastavenie systému Windows
Nastavenie hesla svojho konta
Vytvorenie hesla je elegantným bezpečnostným a preventívnym opatrením, ktoré pomáha ochraňovať používateľské konto pred neoprávnenými používateľmi. Heslo si zapamätajte, alebo ho uložte na bezpečnom mieste.
Zadajte heslo (odporúča sa):
Znova zadajte heslo:
Zadajte pomôcku pre heslo:
Vyberte slovo alebo slovné spojenie, ktoré vám pomôže zapamätať si vaše heslo.
Ak svoje heslo zabudnete, systém Windows zobrazí tento tip.
Ďalej

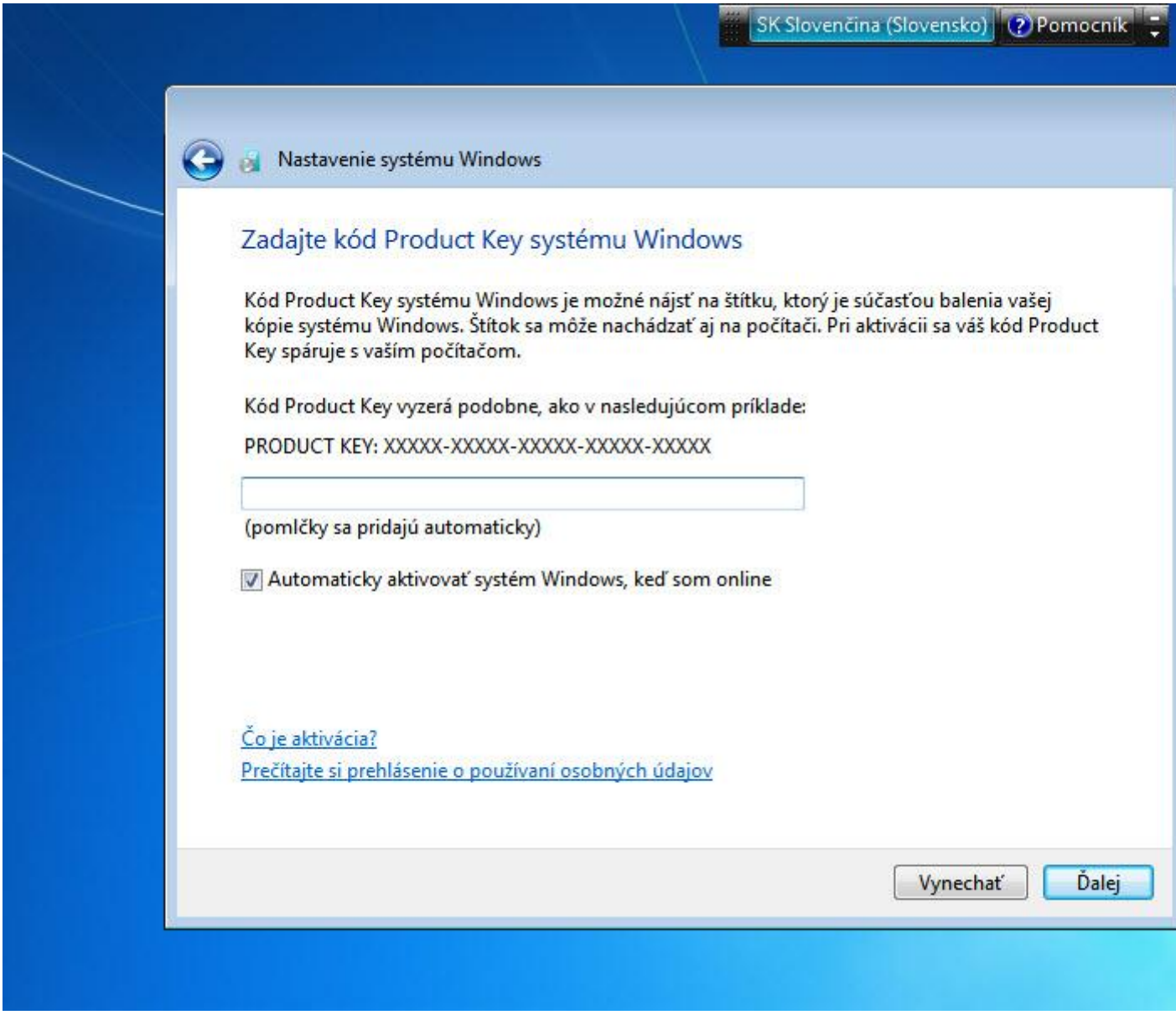
SK Slovenčina (Slovensko)
Pomocník
Nastavenie systému Windows
Zadajte kód Product Key systému Windows
Kód Product Key systému Windows je možné nájsť na štítku, ktorý je súčasťou balenia vašej kópie systému Windows. Štítok sa môže nachádzať aj na počítači. Pri aktivácii sa váš kód Product Key spáruje s vaším počítačom.
Kód Product Key vyzerá podobne, ako v nasledujúcom príklade:
PRODUCT KEY: XXXXX-XXXXX-XXXXX-XXXXX-XXXXX
(pomlčky sa pridajú automaticky)
Automaticky aktivovať systém Windows, keď som online
Čo je aktivácia?
Prečítajte si prehlásenie o používaní osobných údajov
Vynechať
Ďalej

13.) V tomto kroku vyberieme možnosť **„Použiť odporúčané nastavenie"**.

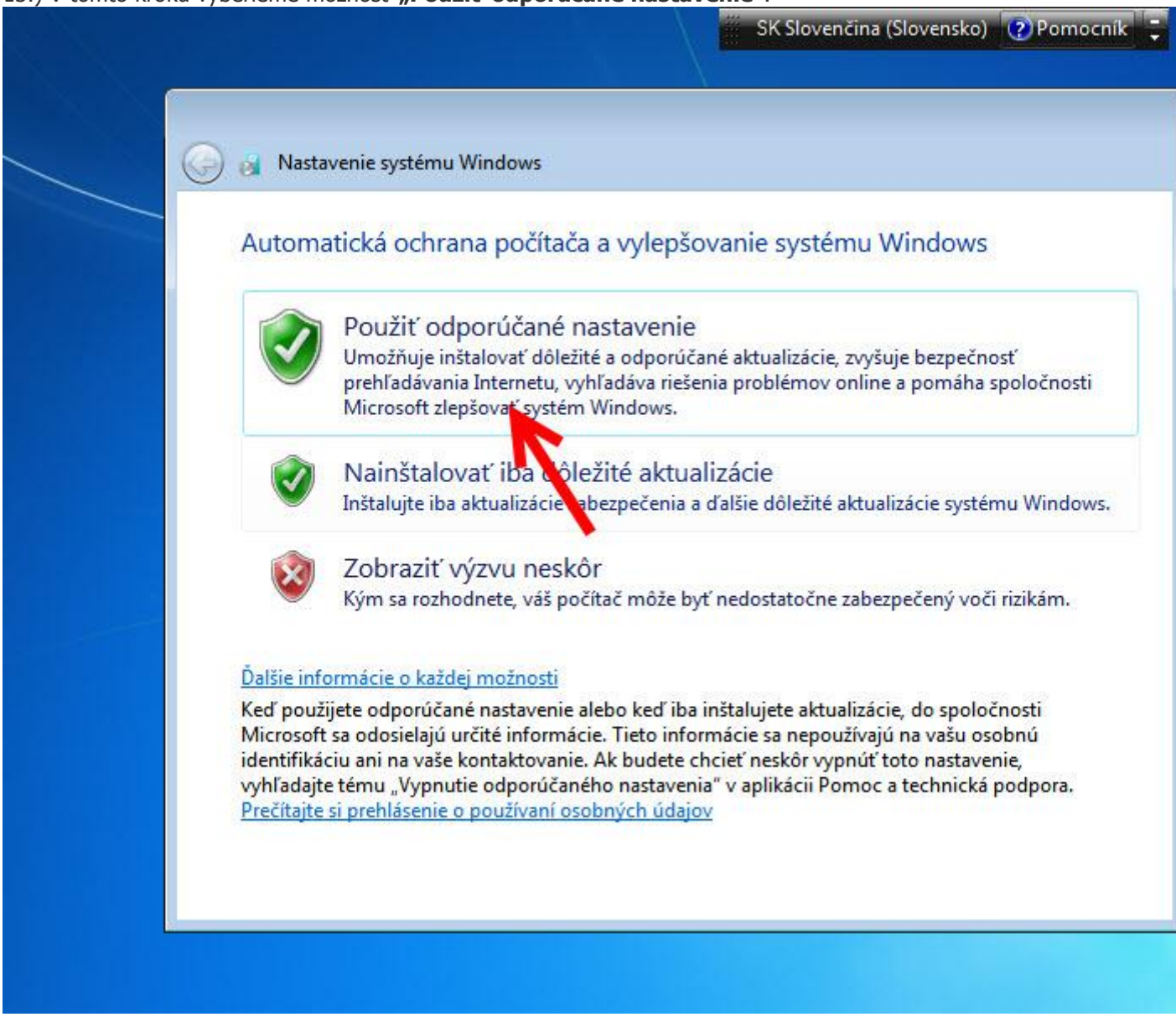

14.) Zvolíme vhodné časové pásmo a hodiny. Zvyčajne to už býva správne prednastavené.

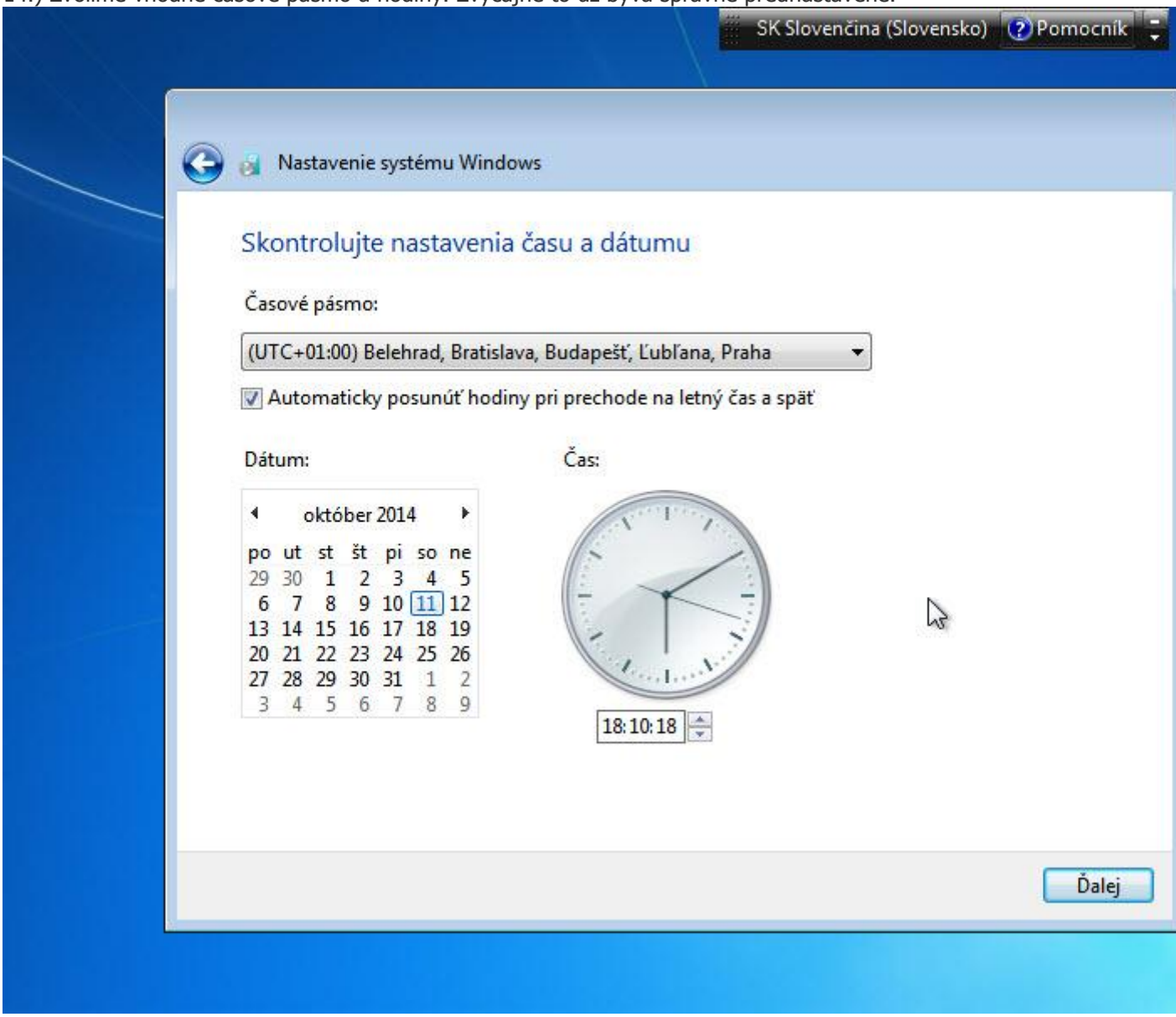

15.) V tomto kroku zvolíme **„Domáca sieť"** (predpokladám že windows inštalujete doma). Po tomto kroku sa už inštalácia dokončí.

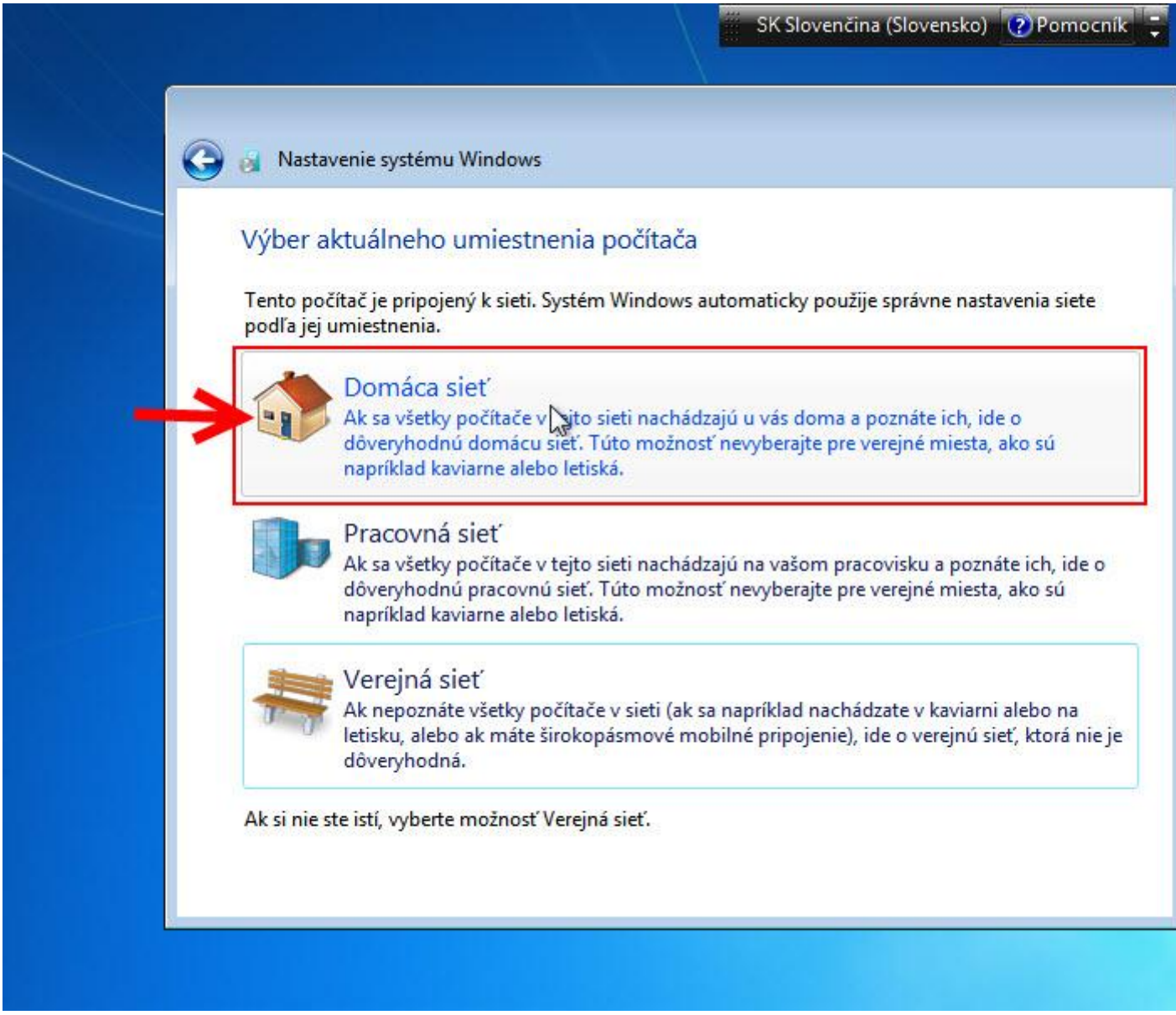
SK Slovenčina (Slovensko)
Pomocník
Nastavenie systému Windows
Výber aktuálneho umiestnenia počítača
Tento počítač je pripojený k sieti. Systém Windows automaticky použije správne nastavenia siete podľa jej umiestnenia.
Domáca sieť
Ak sa všetky počítače v tejto sieti nachádzajú u vás doma a poznáte ich, ide o dôveryhodnú domácu sieť. Túto možnosť nevyberajte pre verejné miesta, ako sú napríklad kaviarne alebo letiská.
Pracovná sieť
Ak sa všetky počítače v tejto sieti nachádzajú na vašom pracovisku a poznáte ich, ide o dôveryhodnú pracovnú sieť. Túto možnosť nevyberajte pre verejné miesta, ako sú napríklad kaviarne alebo letiská.
Verejná sieť
Ak nepoznáte všetky počítače v sieti (ak sa napríklad nachádzate v kaviarni alebo na letisku, alebo ak máte širokopásmové mobilné pripojenie), ide o verejnú sieť, ktorá nie je dôveryhodná.
Ak si nie ste istí, vyberte možnosť Verejná sieť.

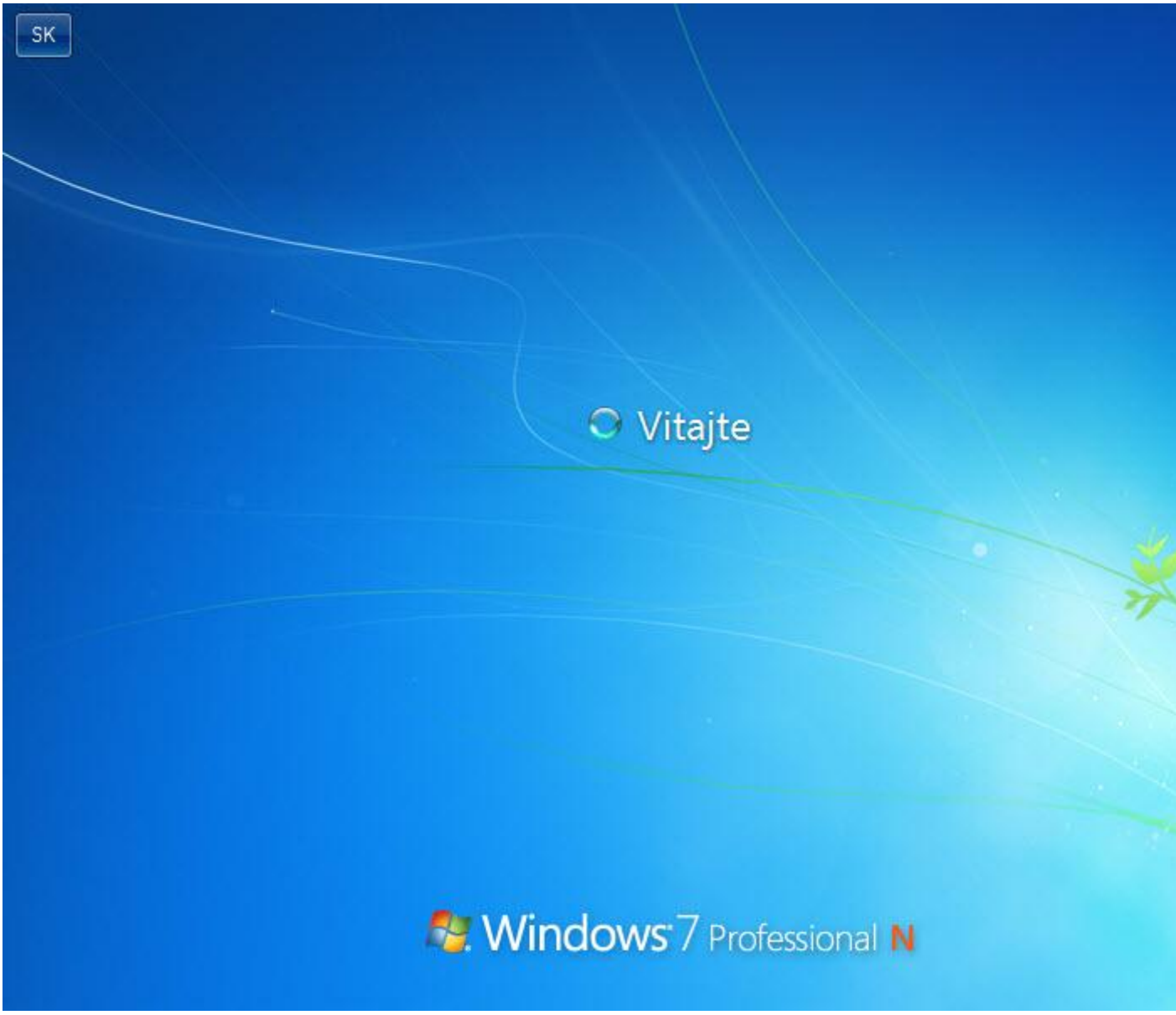
SK
Vitajte
Windows 7 Professional N

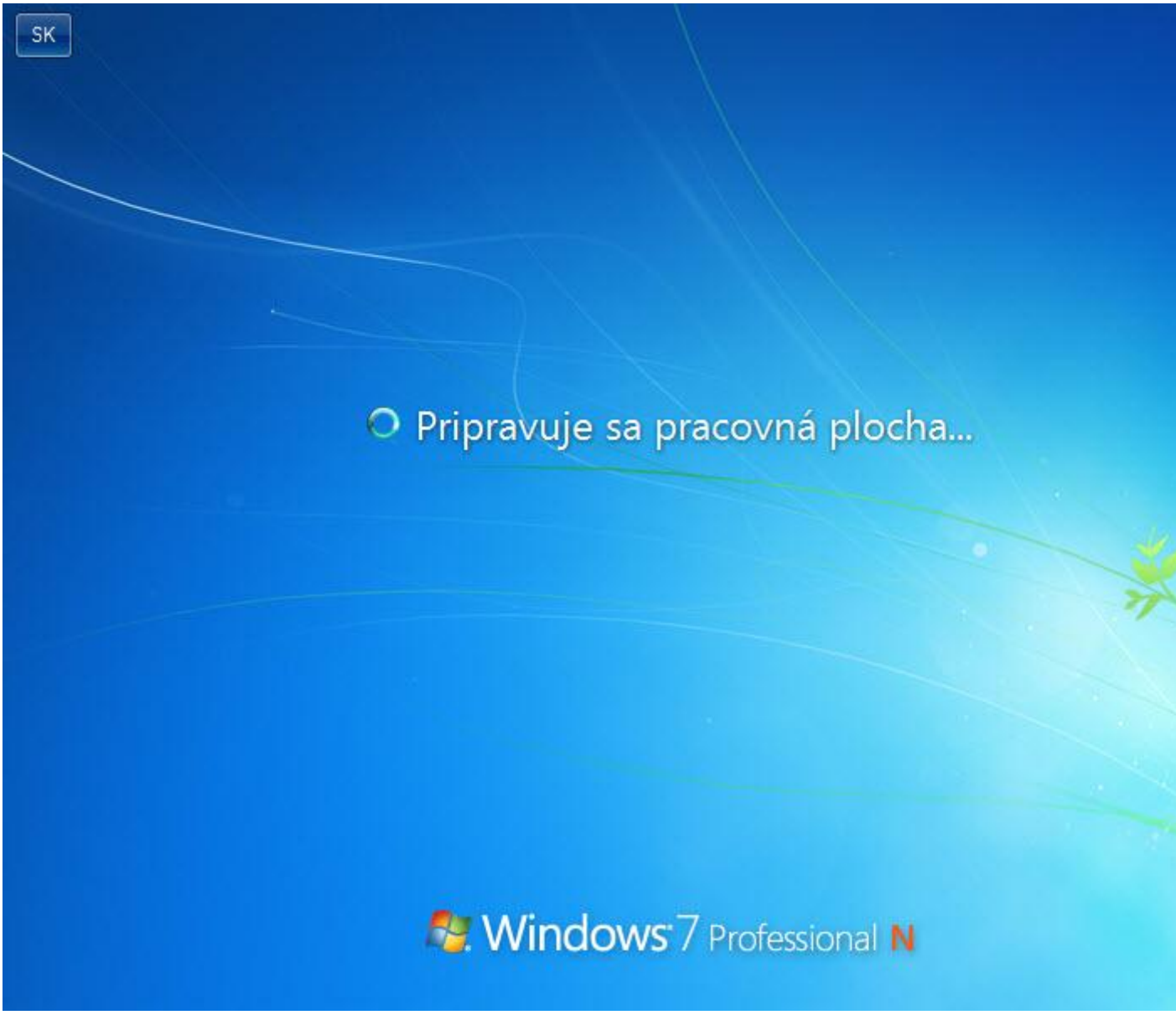
SK
Pripravuje sa pracovná plocha...
Windows 7 Professional N

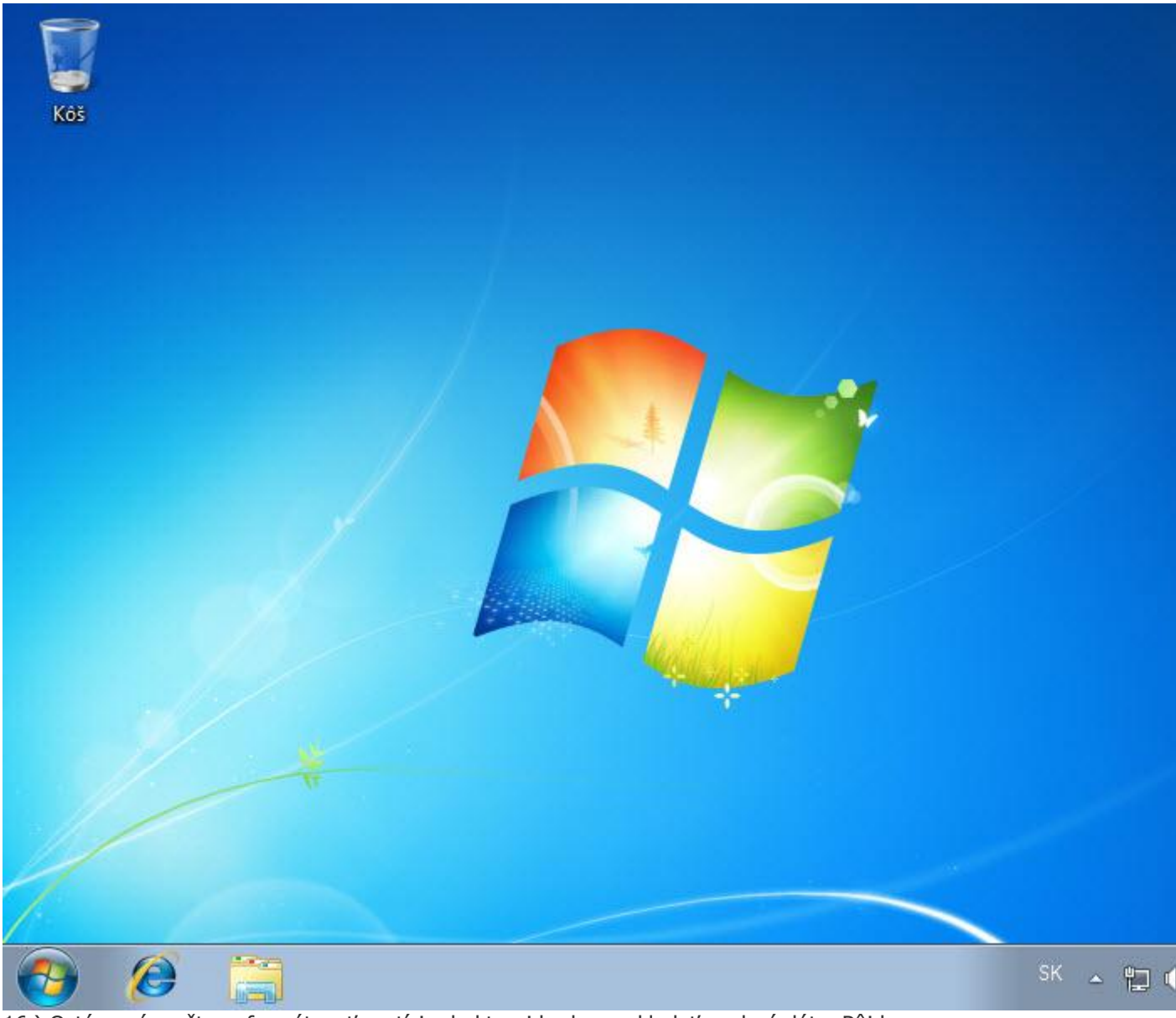

16.) Ostáva nám ešte naformátovať partíciu do ktorej budeme ukladať osobné dáta. Pôjdeme do **„Tento počítač"** a dvakrát klikneme na **„Lokálni disk D"**. Následne klikneme na **„Formátovať"** a potom na **„Spustiť"**.

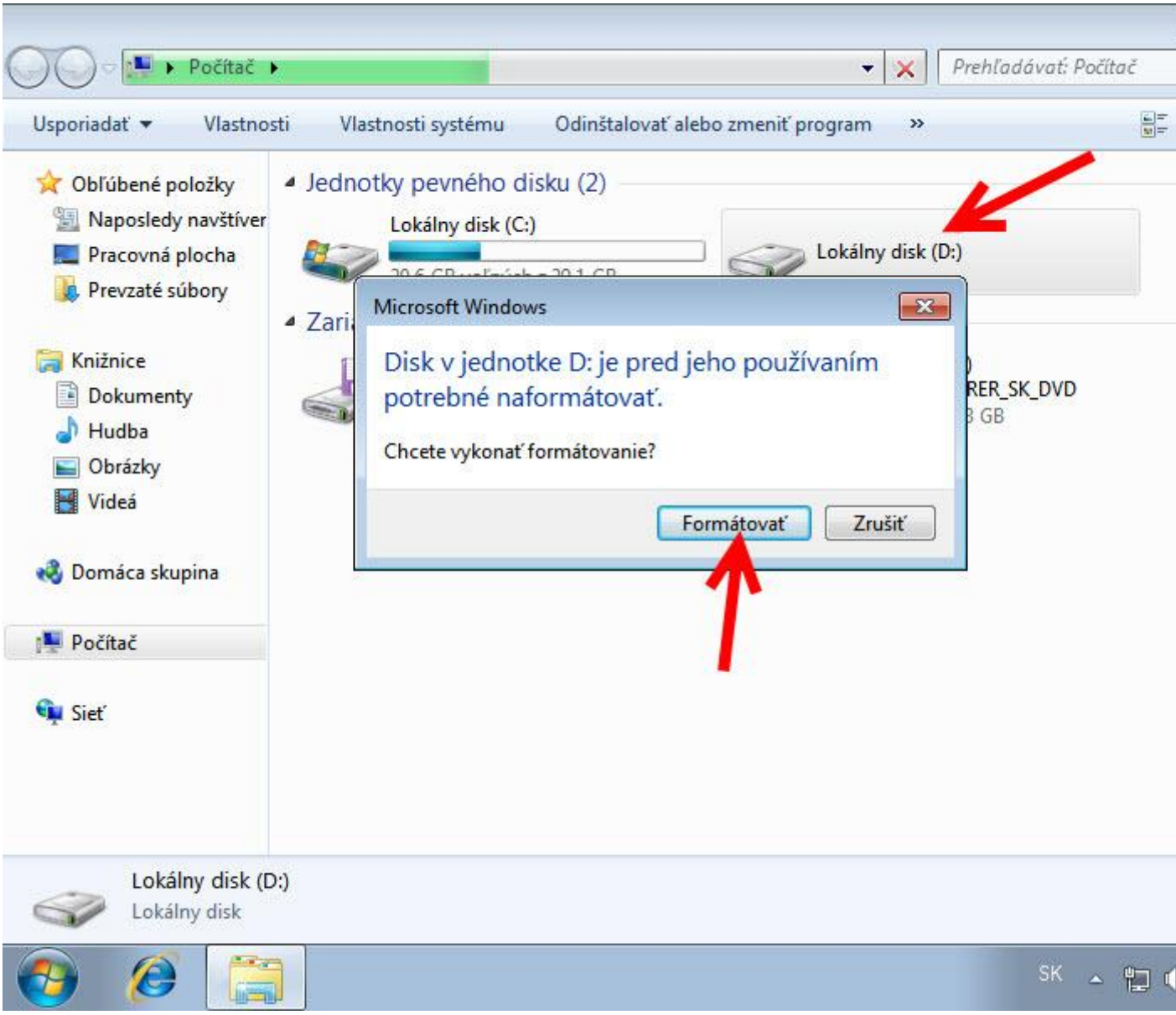
Počítač
Prehľadávať: Počítač
Usporiadať
Vlastnosti
Vlastnosti systému
Odinštalovať alebo zmeniť program
Obľúbené položky
Naposledy navštíver
Pracovná plocha
Prevzaté súbory
Knižnice
Dokumenty
Hudba
Obrázky
Videá
Domáca skupina
Počítač
Sieť
Jednotky pevného disku (2)
Lokálny disk (C:)
Lokálny disk (D:)
Microsoft Windows
Disk v jednotke D: je pred jeho používaním potrebné naformátovať.
Chcete vykonať formátovanie?
Formátovať
Zrušiť
Lokálny disk (D:)
Lokálny disk
SK

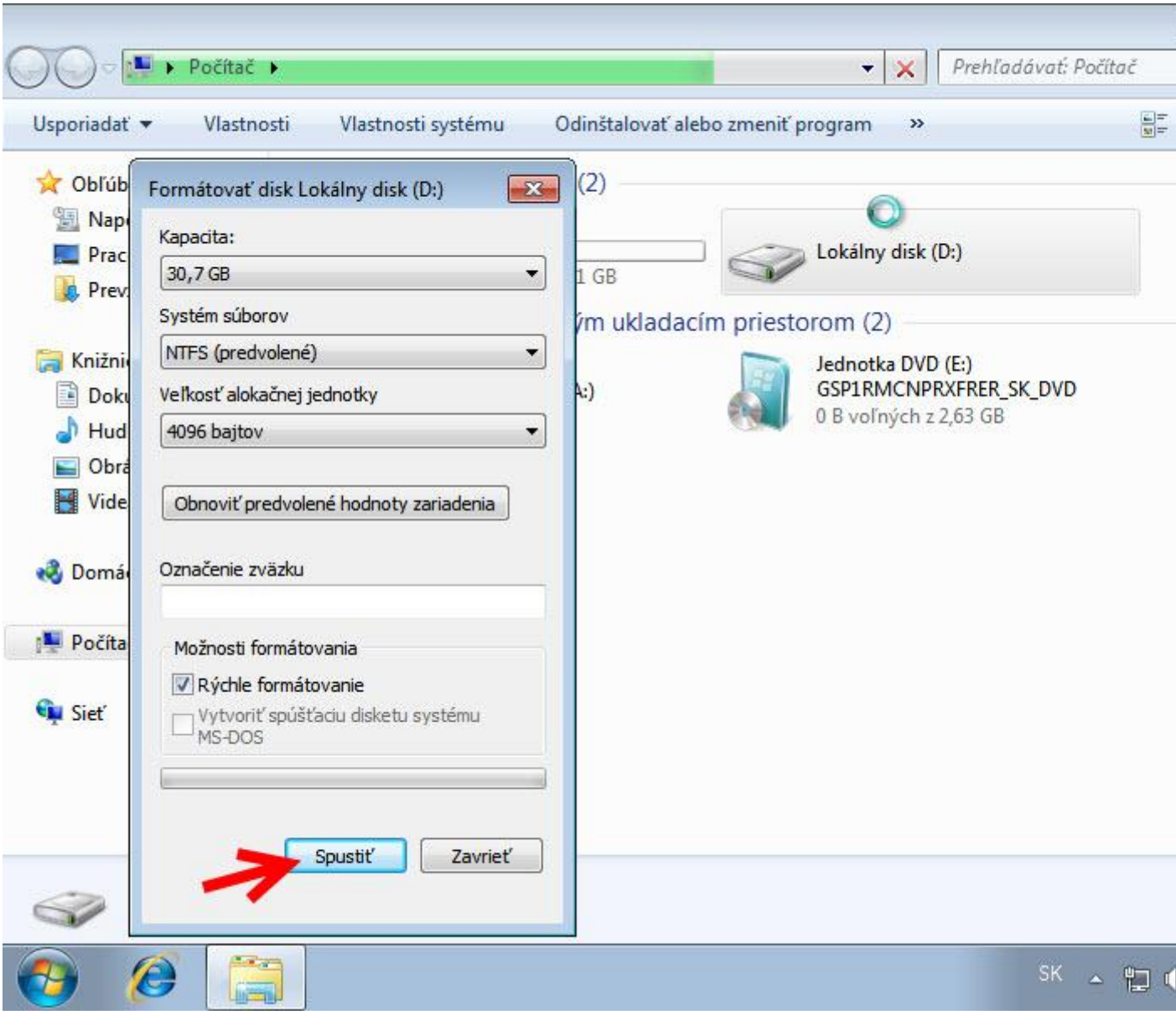
Počítač
Prehľadávať: Počítač
Usporiadať
Vlastnosti
Vlastnosti systému
Odinštalovať alebo zmeniť program
Formátovať disk Lokálny disk (D:)
Kapacita:
30,7 GB
Systém súborov
NTFS (predvolené)
Veľkosť alokačnej jednotky
4096 bajtov
Obnoviť predvolené hodnoty zariadenia
Označenie zväzku
Možnosti formátovania
Rýchle formátovanie
Vytvoriť spúšťaciu disketu systému MS-DOS
Spustiť
Zavrieť
Lokálny disk (D:)
Jednotka DVD (E:)
GSP1RMCNPRXFRER_SK_DVD
0 B voľných z 2,63 GB
SK
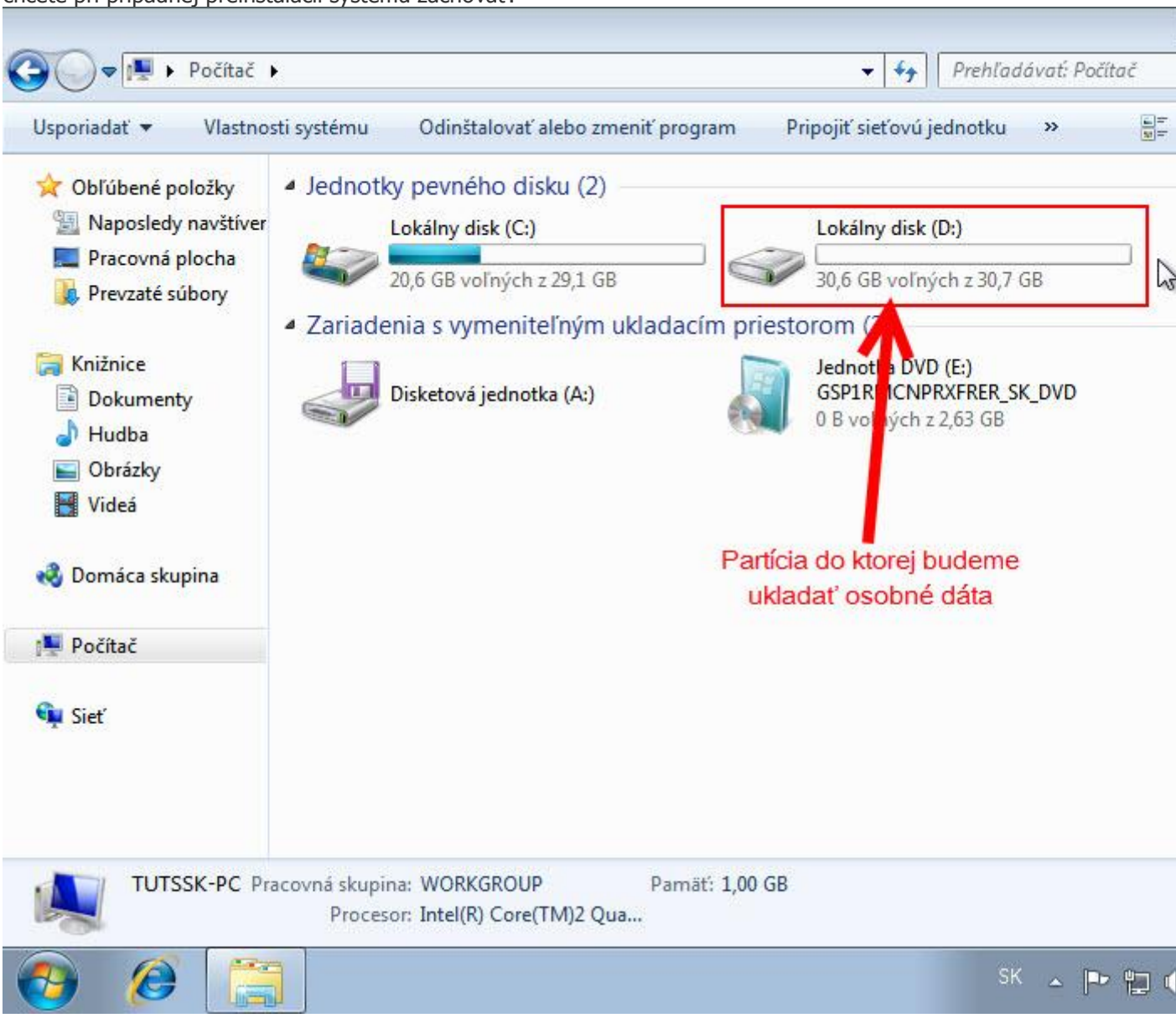
Teraz je už partícia pripravená na použitie. Môžete do nej ukladať svoje fotky, dáta, súbory, ktoré chcete pri prípadnej preinštalácii systému zachovať.